

RWC en Talentperron,
dienstverlening in een
landelijk gebied.



Hans Borstlap, Paterswoldse meer 2022.
‘In wat voor land willen wij werken?’



In onze arbeidsmarktregio zorgen wij ervoor dat mensen met een (potentieel) kwetsbare positie op de arbeidsmarkt weerbaarder en wendbaarder zijn.

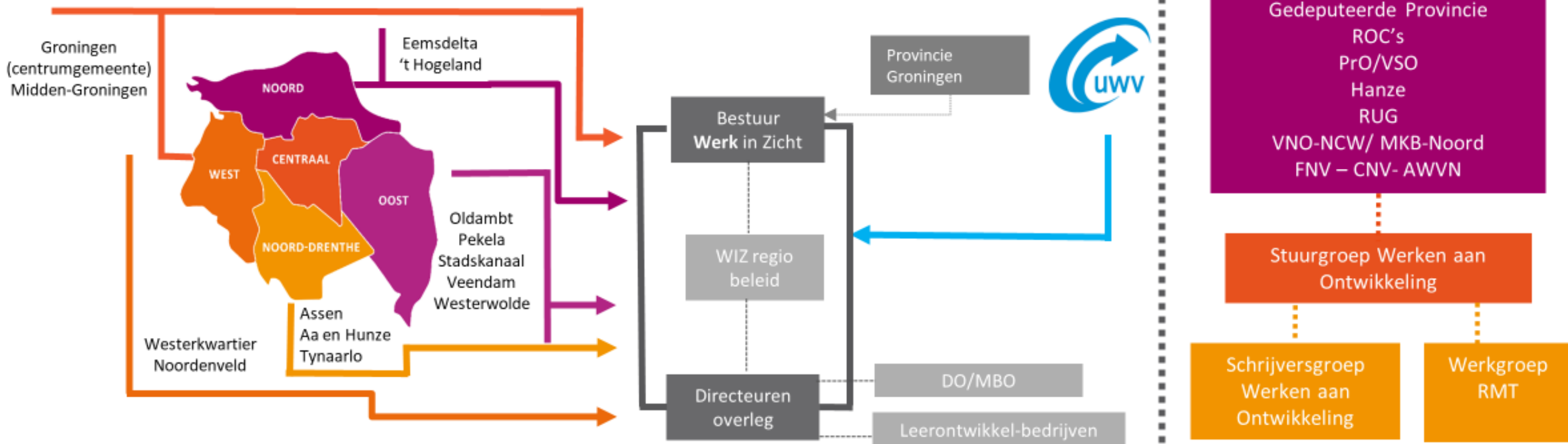

Programmabureau

Werkgeversdienstverlening

Werkzoekende dienstverlening

Aansluiting onderwijs arbeidsmarkt

1000-banenplan

Statushouders

Praktijkleren

Kansrijk Beroep

ESF

Jeugdwerkloosheid



Kaderdocument
Voorjaar 2023

Programmaplan
2023-2027



Eigenlijk zijn we van elkaar gaan houden! Want.... Het gaat om relatie, vertrouwen, respect.



Kortom, de bouwstenen zijn al lang voorhanden. Nog even uitgelicht:

- ▶ Constantheid samenwerkingsverbanden privaat-publiek (op alle nivo's)
- ▶ Commitment op elkaars programma's (oa. Kaderplan Werk in Zicht; de 20.000!; no wrong door, Talentperoon in de regio)
- ▶ NPG, JTF, Nij begun helpt (privaat-publieke projecten), maarrrr is niet de basis.
- ▶ Continue focus: werkmiddagen publiek; tactisch en bestuurlijk rondom RMT; tactisch en bestuurlijk rondom kennisinstellingen.